



ΚΙΝΗΣΗ ΜΟΥΣΕΙΩΝ ΚΑΙ ΑΡΧΑΙΟΛΟΓΙΚΩΝ ΧΩΡΩΝ ΙΑΝΟΥΑΡΙΟΣ 2025

Η Ελληνική Στατιστική Αρχή (ΕΛΣΤΑΤ) ανακοινώνει τα αποτελέσματα της Έρευνας Κίνησης Μουσείων και Αρχαιολογικών Χώρων για τον μήνα Ιανουάριο 2025. Συγκεκριμένα:

- Κατά το μήνα Ιανουάριο 2025 σε σύγκριση με τον αντίστοιχο μήνα του 2024, καταγράφεται αύξηση των επισκεπτών μουσείων κατά 12,3%, των επισκεπτών ελεύθερης εισόδου κατά 23,8% και των αντίστοιχων εισπράξεων κατά 42,2% (Πίνακας 1).
- Στους αρχαιολογικούς χώρους, κατά το μήνα Ιανουάριο 2025 σε σύγκριση με τον αντίστοιχο μήνα του 2024, καταγράφεται αύξηση των επισκεπτών κατά 15,7%, των επισκεπτών ελεύθερης εισόδου κατά 15,5% και αύξηση των αντίστοιχων εισπράξεων κατά 16,1% (Πίνακας 1).

Γράφημα 1: Κίνηση Μουσείων και Αρχαιολογικών Χώρων (Ιανουάριος 2020 – Ιανουάριος 2025)

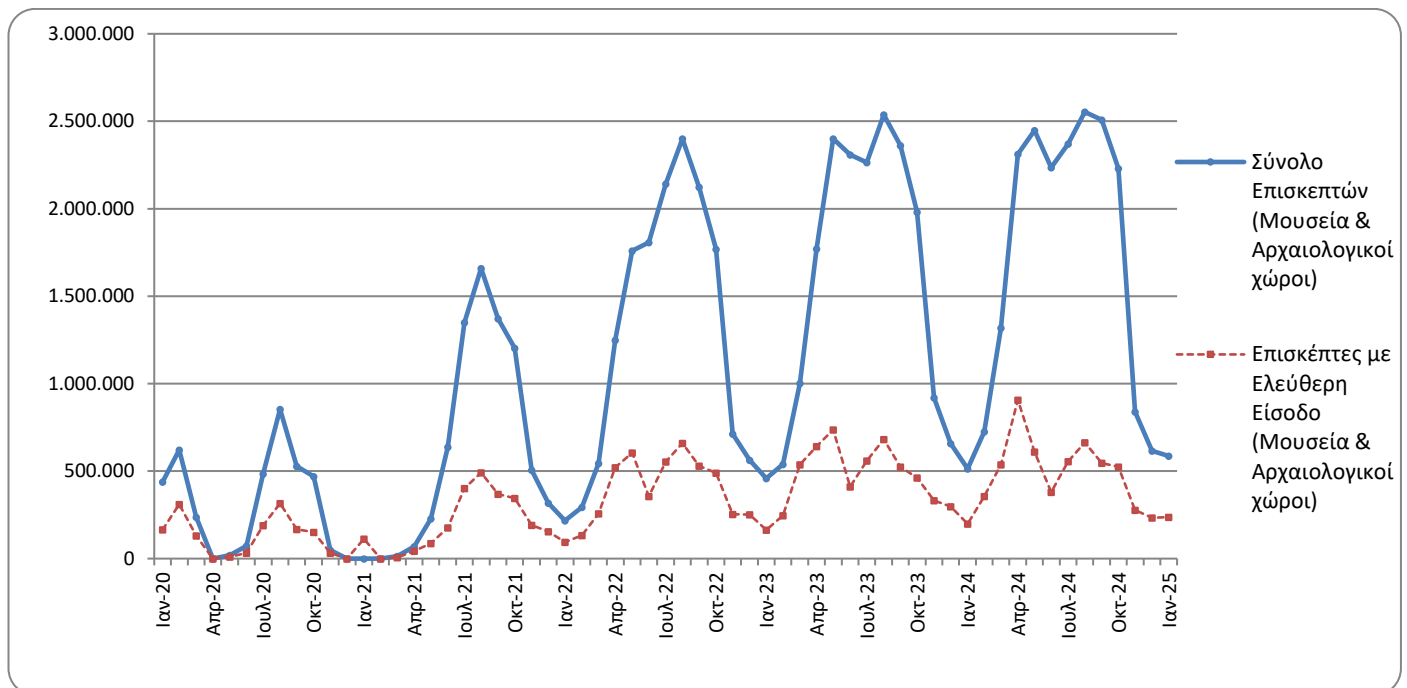

Πληροφορίες για μεθοδολογικά θέματα:

Διεύθυνση Τομεακών Στατιστικών
Τμήμα Στατιστικών Τουρισμού και Πολιτισμού
Η Προϊσταμένη του τμήματος: Ελένη Παπαδοπούλου
Τηλ: 213 135 2168
e-mail: e.papadopoulou@statistics.gr

Πληροφορίες για παροχή δεδομένων:

Τηλ.: 213 135 2022, 2308, 2310
e-mail: data.dissem@statistics.gr

**ΠΙΝΑΚΑΣ 1: ΕΠΙΣΚΕΠΤΕΣ ΜΟΥΣΕΙΩΝ ΚΑΙ ΑΡΧΑΙΟΛΟΓΙΚΩΝ ΧΩΡΩΝ – ΕΙΣΠΡΑΞΕΙΣ
(ΙΑΝΟΥΑΡΙΟΣ 2024 ΚΑΙ ΙΑΝΟΥΑΡΙΟΣ 2025)**

I. ΑΡΙΘΜΟΣ ΕΠΙΣΚΕΠΤΩΝ			
Μουσεία - Αρχαιολογικοί Χώροι	2024	2025	Μεταβολή 2025/2024
Γενικό σύνολο επισκεπτών (Α+Β)	513.595	587.094	14,3%
A. Μουσεία (Γ+Ε)	207.893	233.464	12,3%
Μουσείο Ακρόπολης	71.640	68.449	-4,5%
Εθνικό Αρχαιολογικό	29.208	30.521	4,5%
Αρχαίας Ολυμπίας ⁽³⁾	1.008	3.823	279,3%
Παλάτι Ιπποτών (Ρόδου) ⁽²⁾	2.737	1.113	-59,3%
Ηρακλείου (Κρήτης)	4.460	4.119	-7,6%
Λευκού Πύργου	11.732	11.596	-1,2%
Δελφών ⁽³⁾	7.064	16.839	138,4%
Λοιπών μουσείων ⁽²⁾	80.044	97.004	21,2%
B. Αρχαιολογικοί χώροι (Δ+Ζ)	305.702	353.630	15,7%
Επιδαύρου ⁽¹⁾	10.726	16.592	54,7%
Ακροπόλεως Μυκηνών και Θησαυρού Ατρέα	12.043	17.820	48,0%
Ακροπόλεως Αθηνών	142.709	162.091	13,6%
Σουνίου	14.837	16.870	13,7%
Ακροπόλεως Λίνδου	724	504	-30,4%
Βασιλικοί Τάφοι Βεργίνας	7.888	9.470	20,1%
Αρχαίας Ολυμπίας ⁽³⁾	4.793	3.838	-19,9%
Κνωσού (Κρήτης)	4.974	5.754	15,7%
Φαιστού (Κρήτης)	614	393	-36,0%
Αρχαίας Κορίνθου ⁽¹⁾	6.356	6.992	10,0%
Μυστρά ⁽¹⁾	2.885	3.938	36,5%
Δελφών ⁽³⁾	16.320	10.781	-33,9%
Λοιπών αρχαιολογικών χώρων ⁽²⁾	80.833	98.587	22,0%
II. ΑΡΙΘΜΟΣ ΕΠΙΣΚΕΠΤΩΝ ΜΕ ΕΙΣΙΤΗΡΙΟ			
	2024	2025	Μεταβολή 2025/2024
Σύνολο Επισκεπτών Με Εισιτήριο (Γ+Δ) ⁽²⁾	315.104	350.260	11,2%
Γ. Μουσεία ⁽²⁾	117.039	120.965	3,4%
Δ. Αρχαιολογικοί χώροι ⁽²⁾	198.065	229.295	15,8%
III. ΑΡΙΘΜΟΣ ΕΠΙΣΚΕΠΤΩΝ ΕΛΕΥΘΕΡΗΣ ΕΙΣΟΔΟΥ			
	2024	2025	Μεταβολή 2025/2024
Σύνολο Επισκεπτών Ελεύθερης Εισόδου (Ε+Ζ)	198.491	236.834	19,3%
Ε. Μουσεία	90.854	112.499	23,8%
Ζ. Αρχαιολογικοί χώροι	107.637	124.335	15,5%
IV. ΕΙΣΠΡΑΞΕΙΣ (σε ευρώ)			
	2024	2025	Μεταβολή 2025/2024
Σύνολο Εισπράξεων (Η+Θ)	2.503.393	3.113.918	24,4%
Η. Μουσεία	798.268	1.134.796	42,2%
Θ. Αρχαιολογικοί χώροι	1.705.125	1.979.122	16,1%

⁽¹⁾ Ισχύει ενιαίο εισιτήριο για το μουσείο και τον αρχαιολογικό χώρο.

⁽²⁾ Αναθεωρημένα στοιχεία 2023 λόγω διαβίβασης επικαιροποιημένων στοιχείων από διοικητικές πηγές.

⁽³⁾ Από τον Απρίλιο 2024, υπάρχει η δυνατότητα ηλεκτρονικής αγοράς εισιτηρίων από τα μουσεία Αρχαίας Ολυμπίας και Δελφών, στα οποία περιλαμβάνεται η επίσκεψη του αντίστοιχου αρχαιολογικού χώρου, χωρίς να είναι εφικτός ο διαχωρισμός ανάμεσα στην επίσκεψη σε μουσείο και σε αρχαιολογικό χώρο.

Στα παρακάτω διαγράμματα παρουσιάζεται η πορεία των εισπράξεων Μουσείων και Αρχαιολογικών χώρων (γράφημα 2) καθώς και η επισκεψιμότητα ανά Μουσείο (γράφημα 3) και ανά Αρχαιολογικό χώρο (γράφημα 4).

Γράφημα 2: Εισπράξεις Μουσείων και Αρχαιολογικών χώρων (Ιανουάριος 2020 – Ιανουάριος 2025)
(σε χιλιάδες ευρώ)

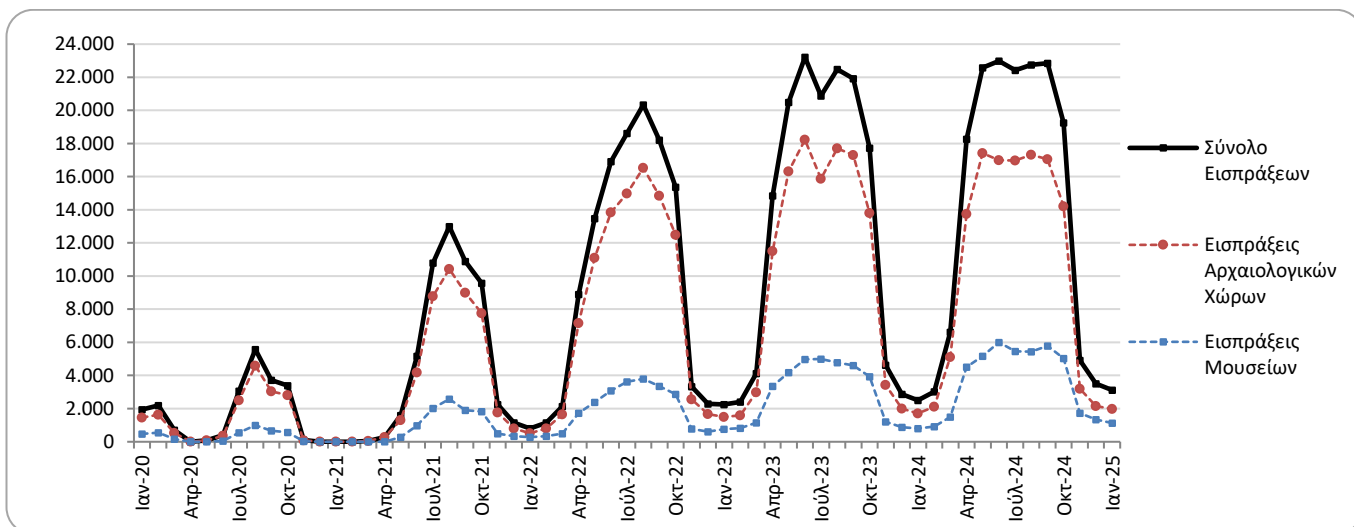

Γράφημα 3: Επισκεψιμότητα Μουσείων, Ιανουάριος 2025

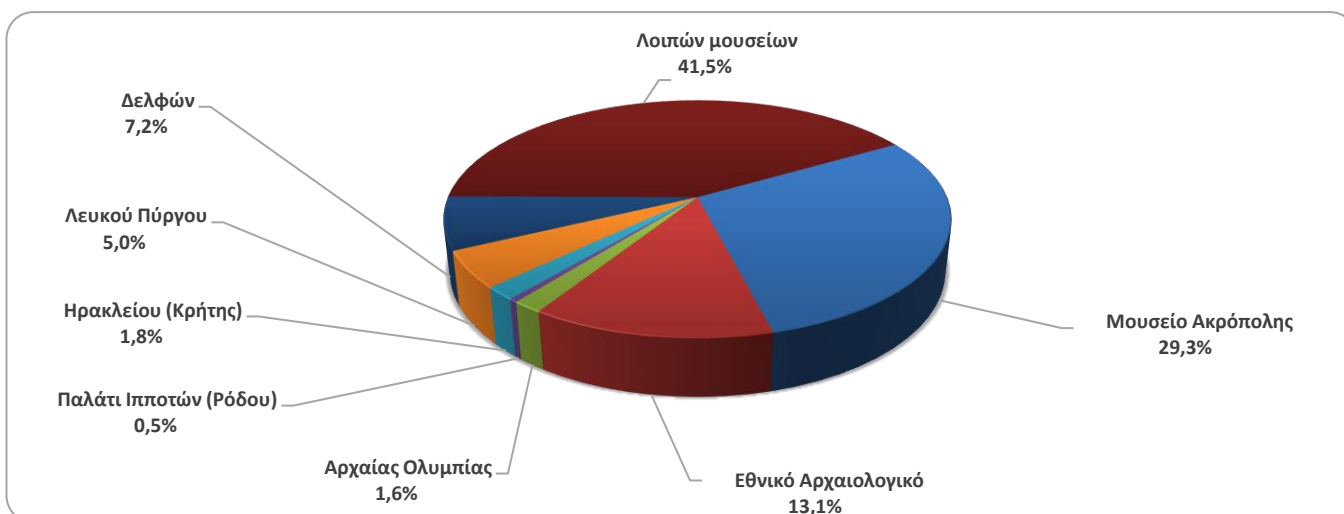

Γράφημα 4: Επισκεψιμότητα Αρχαιολογικών χώρων, Ιανουάριος 2025

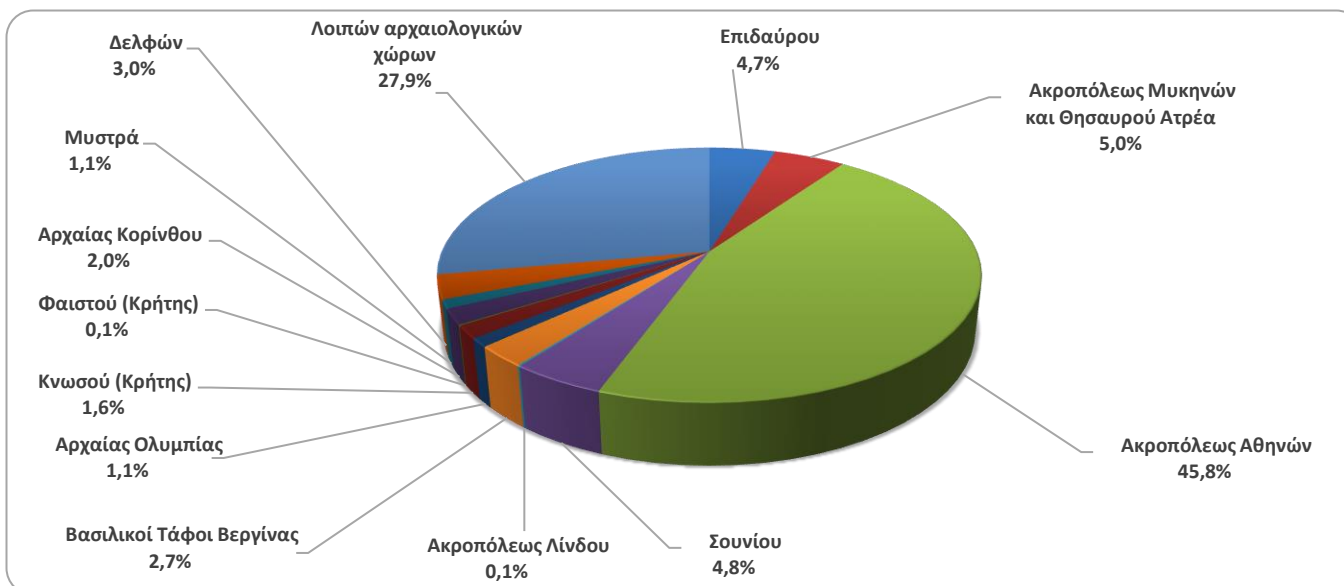

**ΠΙΝΑΚΑΣ 2: ΕΠΙΣΚΕΠΤΕΣ ΜΟΥΣΕΙΩΝ ΚΑΙ ΑΡΧΑΙΟΛΟΓΙΚΩΝ ΧΩΡΩΝ - ΕΙΣΠΡΑΞΕΙΣ
(2023, 2024, ΙΑΝΟΥΑΡΙΟΣ 2024, 2025)**

I. ΑΡΙΘΜΟΣ ΕΠΙΣΚΕΠΤΩΝ					
Μουσεία - Αρχαιολογικοί Χώροι	2023	2024	ΙΑΝΟΥΑΡΙΟΣ		Μεταβολή 2025/2024
			2024	2025	
Γενικό σύνολο επισκεπτών (Α+Β)	19.210.752	20.661.682	513.595	587.094	14,3%
A. Μουσεία (Γ+Ε)	5.801.812	6.651.800	207.893	233.464	12,3%
Μουσείο Ακρόπολης	1.900.950	1.994.251	71.640	68.449	-4,5%
Εθνικό Αρχαιολογικό	642.318	642.956	29.208	30.521	4,5%
Αρχαίας Ολυμπίας ⁽³⁾	85.410	286.519	1.008	3.823	279,3%
Παλάτι Ιπποτών (Ρόδου)	342.607	370.055	2.737	1.113	-59,3%
Ηρακλείου (Κρήτης)	294.839	379.363	4.460	4.119	-7,6%
Λευκού Πύργου	259.775	239.767	11.732	11.596	-1,2%
Δελφών ⁽³⁾	203.445	445.188	7.064	16.839	138,4%
Λοιπών μουσείων	2.072.468	2.293.701	80.044	97.004	21,2%
B. Αρχαιολογικοί χώροι (Δ+Ζ)	13.408.940	14.009.882	305.702	353.630	15,7%
Επιδαύρου ⁽¹⁾	525.982	548.971	10.726	16.592	54,7%
Ακροπόλεως Μυκηνών και Θησαυρού Ατρέα	510.507	547.361	12.043	17.820	48,0%
Ακροπόλεως Αθηνών	3.958.405	4.557.693	142.709	162.091	13,6%
Σουνίου	393.927	421.556	14.837	16.870	13,7%
Ακροπόλεως Λίνδου	629.089	702.363	724	504	-30,4%
Βασιλικοί Τάφοι Βεργίνας	202.122	244.013	7.888	9.470	20,1%
Αρχαίας Ολυμπίας ⁽³⁾	481.211	301.987	4.793	3.838	-19,9%
Κνωσού (Κρήτης)	959.110	1.010.006	4.974	5.754	15,7%
Φαιστού (Κρήτης)	79.934	84.637	614	393	-36,0%
Αρχαίας Κορίνθου ⁽¹⁾	210.465	253.085	6.356	6.992	10,0%
Μυστρά ⁽¹⁾	151.508	153.789	2.885	3.938	36,5%
Δελφών ⁽³⁾	482.293	292.619	16.320	10.781	-33,9%
Λοιπών αρχαιολογικών χώρων	4.824.387	4.891.802	80.833	98.587	22,0%
II. ΑΡΙΘΜΟΣ ΕΠΙΣΚΕΠΤΩΝ ΜΕ ΕΙΣΙΤΗΡΙΟ					
	2023	2024	ΙΑΝΟΥΑΡΙΟΣ		Μεταβολή 2025/2024
			2024	2025	
Σύνολο Επισκεπτών Με Εισιτήριο (Γ+Δ)	13.614.885	14.869.717	315.104	350.260	11,2%
Γ. Μουσεία	3.690.912	4.489.130	117.039	120.965	3,4%
Δ. Αρχαιολογικοί χώροι	9.923.973	10.380.587	198.065	229.295	15,8%
III. ΑΡΙΘΜΟΣ ΕΠΙΣΚΕΠΤΩΝ ΕΛΕΥΘΕΡΗΣ ΕΙΣΟΔΟΥ					
	2023	2024	ΙΑΝΟΥΑΡΙΟΣ		Μεταβολή 2025/2024
			2024	2025	
Σύνολο Επισκεπτών Ελεύθερης Εισόδου (Ε+Ζ)	5.595.867	5.791.965	198.491	236.834	19,3%
Ε. Μουσεία	2.110.900	2.162.670	90.854	112.499	23,8%
Ζ. Αρχαιολογικοί χώροι	3.484.967	3.629.295	107.637	124.335	15,5%
IV. ΕΙΣΠΡΑΞΕΙΣ (σε ευρώ)					
	2023	2024	ΙΑΝΟΥΑΡΙΟΣ		Μεταβολή 2025/2024
			2024	2025	
Σύνολο Εισπράξεων (Η+Θ)	157.947.917	171.679.802	2.503.393	3.113.918	24,4%
Η. Μουσεία	35.712.861	43.687.210	798.268	1.134.796	42,2%
Θ. Αρχαιολογικοί χώροι	122.235.056	127.992.592	1.705.125	1.979.122	16,1%

⁽¹⁾ Ισχύει ενιαίο εισιτήριο για το μουσείο και τον αρχαιολογικό χώρο..

⁽²⁾ Αναθεωρημένα στοιχεία 2023 λόγω διαβίβασης επικαιροποιημένων στοιχείων από διοικητικές πηγές.

⁽³⁾ Από τον Απρίλιο 2024, υπάρχει η δυνατότητα ηλεκτρονικής αγοράς εισιτηρίων από τα μουσεία Αρχαίας Ολυμπίας και Δελφών, στα οποία περιλαμβάνεται η επίσκεψη του αντίστοιχου αρχαιολογικού χώρου, χωρίς να είναι εφικτός ο διαχωρισμός ανάμεσα στην επίσκεψη σε μουσείο και σε αρχαιολογικό χώρο.

ΕΠΕΞΗΓΗΜΑΤΙΚΕΣ ΣΗΜΕΙΩΣΕΙΣ

Έρευνα Κίνησης Μουσείων και Αρχαιολογικών χώρων	<p>Η έρευνα Κίνησης Μουσείων και Αρχαιολογικών Χώρων παρουσιάζει αποτελέσματα από το έτος 1970. Με την έρευνα αυτή συγκεντρώνονται στοιχεία από τον Οργανισμό Διαχείρισης και Ανάπτυξης Πολιτιστικών Πόρων (Ο.Δ.Α.Π.), εποπτευόμενο φορέα από το Υπουργείο Πολιτισμού και Αθλητισμού, σχετικά με τον αριθμό των επισκεπτών και των εισπράξεων από τα διατεθέντα εισιτήρια στα Μουσεία αρχαιολογικού και ιστορικού ενδιαφέροντος και στους Αρχαιολογικούς χώρους.</p> <p>Για το Μουσείο Ακρόπολης διατίθενται στοιχεία επισκεπτών και εισπράξεων από τον μήνα Δεκέμβριο του 2009.</p>
Νομικό πλαίσιο	<p>Η παρούσα έρευνα, η οποία διεξάγεται από το έτος 1970, είναι συνεχής και παράγει μηνιαία στοιχεία και κατ' επέκταση ετήσια, στη βάση της ΚΥΑ 15189/Β379/73.</p>
Περίοδος Αναφοράς	<p>1/01/2025 – 31/01/2025</p>
Μεθοδολογία και ορισμοί	<p>Η έρευνα διενεργείται σε μηνιαία βάση και τα στοιχεία συγκεντρώνονται κυρίως από τον Οργανισμό Διαχείρισης και Ανάπτυξης Πολιτιστικών Χώρων (Ο.Δ.Α.Π.), εποπτευόμενο φορέα από το Υπουργείο Πολιτισμού και Αθλητισμού. Τα στοιχεία που συγκεντρώνονται αφορούν τον αριθμό των επισκεπτών και των αντίστοιχων εισπράξεων από τα διατεθέντα εισιτήρια στα Μουσεία αρχαιολογικού και ιστορικού ενδιαφέροντος και τους Αρχαιολογικούς χώρους της χώρας. Στοιχεία παρουσιάζονται κατά μήνα και στο τέλος του έτους συνολικά για όλο το έτος.</p> <p>Αριθμός ενιαίων εισιτηρίων:</p> <p>Από τον Απρίλιο 1999, εκτός του καθιερωμένου εισιτηρίου, άρχισε να καταβάλλεται ενιαίο εισιτήριο σε ορισμένα μουσεία και αρχαιολογικούς χώρους. Το σύνολο των εισιτηρίων αυτών για τον μήνα Ιανουάριο του 2025 ανέρχεται σε 14.223</p>
Παραπομπές	<p>Περισσότερες πληροφορίες σχετικά με την Έρευνα Κίνησης Μουσείων και Αρχαιολογικών χώρων και παλαιότερες χρονολογικές σειρές διατίθενται στην ιστοσελίδα της Υπηρεσίας στο: http://www.statistics.gr/el/statistics/-/publication/SCI21/</p>